Pohjanlinnan koulu

Toimintakertomus
lukuvuodelta 2021–2022

Kesällä 2022

Takana on jälleen tapahtumarikas ja vaihteleva lukuvuosi. Koulu oli tuskin päässyt alkuun, kun siirryimme etäopetukseen. Tämän jälkeen koronarajoitukset hankaloittivat edelleen koulutyötä ja monia tapahtumia jouduttiin perumaan. Maskit, käsidesi ja turvavälit olivat koulussammekin arkipäivää. Kaikesta huolimatta lukuvuosi saatiin kunnialla läpi. Keväällä koronarajoitukset pääosin poistettiin, joten toukokuussa pääsimme järjestämään retkiä ja perinteisiä tapahtumia. Näistä mainittakoon esimerkkinä ysiluokkien juhlakahvitilaisuus. Lisäksi monia teematapahtumia pystyttiin järjestämään, kuten hyvinvointiviikko, väriviikko ja uutuutena outoreppupäivä. Liikuntatapahtumista mainittakoon liikuntapäivä ja frisbee-golfturnaus. Myös musiikkiesityksiä päästiin jälleen näkemään, kuten koulurock. Kiitokset järjestelyihin osallistuneille, esiintyjille, tukioppilaille ja oppilaskunnan hallituksen jäsenille.

Vaikka yleisesti ollaan sitä mieltä, että etäopiskelu ei sovellu kovin hyvin perusopetukseen, on siinä myös hyviä puolia. Joillekin oppilaille etäopiskelu on luonut myös enemmän onnistumisen elämyksiä kuin perinteinen luokkamuotoinen työskentely. Lisäksi digitaidot ovat kehittyneet sekä opettajilla että oppilailla. Toki etäopiskelu on vaatinut oppilailta enemmän vastuuta omasta tekemisestä ja tukea vanhemmilta. Monissa oppiaineissa etätyöskentely on myöskin ollut hankala toteuttaa.

Kevätlukukaudella huolta aiheutti maailmanpoliittisen tilanteen kiristyminen eli Venäjän hyökkäys Ukrainaan. Kun mediassa kerrotaan jatkuvasti ikäviä uutisia maailmalta ja kotimaasta, aiheuttaa se helposti ihmisissä epävarmuutta ja ahdistusta. Elämme keskellä uutisia sodasta, ilmastomuutoksesta, pandemiasta, Natosta ja inflaatiosta. Kuitenkin on muistettava, että Kankaanpäässä elämämme jatkuu kutakuinkin ennallaan. Tulevaisuuteen kannattaa suhtautua positiivisesti, huominen tulee varmasti, ja se ei välttämättä ole yhtään sen huonompi kuin eilinenkään.

Pohjanlinnan koulussa toiminta jatkui pandemiarajoitusten puitteissa perinteiseen malliin. Toki yksi merkittävä muutos koettiin täälläkin, kun pitkäaikainen rehtori Päivi Javanainen jäi eläkkeelle. Kiitokset Päiville kahdenkymmenen vuoden taipaleesta Pohjanlinnassa.

Huolimatta poikkeuksellisista oloista opiskelu sujui pääosin hyvin. Tämä näkyy myös arvioinnissa. Toki koulunkäynti ei saa olla pelkkää tietojen ja taitojen opiskelua, vaan tärkeää on muutkin asiat. Esimerkiksi yhteisöllisyys ja sosiaaliset taidot korostuvat nykypäivänä. Nämä ovat parin viime vuoden aikana jääneet aika lailla paitsioon. On hienoa myös, että jokainen saa tuoda oman persoonallisuutensa esiin, kaikkien ei tarvitse olla samasta puusta veistettyjä.

Yhdeksäsluokkalaisilla on nyt perusopetuksen viimeinen koulupäivä. Yhdeksänvuotinen taival on takana, joista kolme vuotta täällä yläkoulussa. Toivottavasti olette saaneet täältä tarpeeksi tietoja ja taitoja tulevaisuutta varten. Teidän koulutaipaleenne ei suinkaan pääty tähän vaan jatkuu jossakin muussa oppilaitoksessa. Toivottavasti jokainen on päässyt haluamaansa paikkaan. Teillä on ollut täällä tukena monia aikuisia, kuten opettajia, ohjaajia ja oppilashuollon henkilöstöä. Lopuksi kannattaa vielä mainita erikseen ysiluokkien luokanvalvojat, jotka ovat ohjanneet teidät läpi Pohjanlinnan vuosien.

Kiitokset henkilökunnalle hyvin tehdystä työtä, ja toivotan kaikille hyvää kesää sekä yhdeksäsluokkalaisille menestystä tulevissa haasteissa.

Juha Kemppainen

OPETTAJAT JA OPPIAINEET 2021–2022

BBe	Beata Bednarz	to.	(UK)
TBr	Tarja Brenner		(BI, MT, xLU)
KGr	Kaija Granat		(SUK, HI, YH)
SHa	Sinikka Hauta-Heikkilä		(OPO)
AHu	Ari Huttunen de Carvalho		(KU, vKU, xMAA, xTAI)
MHö	Marita Hölttä	to.	(VEB)
PJa	Päivi Javanainen	rehtori	
AKar	Anniina Karvinen	vv.	(LI, vLI -tytöt, TE, xPEB)
JKe	Juha Kemppainen	ap.reht./ rehtori 20.04.–	(HI, YH, xSHK)
SKi	Satu Kiviniemi		(MU, MUL)
EKi	Elina Kivistö		(MA, FY, KE)
SaKoi	Saara Koivunen	ptto.	(KO, TE, xKJP, xYJP)
AKoi	Aila Koivusilta		(EO)
SKor	Sanna Kortetmäki		(EO)
JKr	Juha Kraapo	vs.	(SUK, STK, vILS)
JKu	Johanna Kurunmäki	to.	(LI -tytöt, vLI-tytöt)
TKy	Tarja Kytöharju		(KO, xKJP, xYJP)
SLa	Suvi Lamminpää		(EO)
JLe	Johanna Lehtinen		(RUB, SKA, vSKB, xRUL)
PLi	Petri Lindell		(KS, vTN, xLKI, xREM)
TLo	Tuulia Lohivuo	to.	(LI-tytöt, vLI -tytöt)
SMa	Satu Mattila		(BI, MT)
SMä	Sari Mäkelä		(OPO)
ANe	Antti Nevalainen		(MA, FY, KE)
KOs	Kaisu Osmonen		(RUB, vRAB, xRUL)
MPe	Mika Peltonen		(LI-pojat, vLI -pojat)
SiPe	Sirpa Peltonen		(MA, FY, KE)
PRu	Pauliina Ruisniemi	vv.	(SUK, STK, vILS)
ARä	Anne Räikkälä		(EO)
MSa	Marika Saarinen		(EO)
SaSa	Sallamari Saloharju	ptto.	(UEEV, UEEL)
TiSa	Timo Savonen		(MA, FY, KE)
TSt	Teija Sten	to.	(UO)
ASy	Antti Syrjälä		(tietotekniikka)
EUu	Elina Uusitalo	ap.reht. 20.04.-	(EO)
TTa	Tiina Tauriainen		(SUK, STK)
KTe	Kirsi Tervola		(BI, MT, xLU)
ATu	Arto Tuomiluoma		(KS, vTN, xELR, xLKI)
SUu	Sanna Uusi-Rajasalo		(ENA, xEKT)
EUu	Elina Uusitalo	ap.reht. 20.04.–	(EO)
TUu	Tellervo Uusitalo		(ENA, xEKT)
HVa	Heidi Vainio		(MA, FY, KE, xMAS)
MVe	Marjo Vehkamäki		(EO)
KVi	Kaarina Vilppola-Tuomiluoma		(KS, vKÄA, TE)

Lyhenteet

vs. = viransijainen

vv. = virkavapaalla

ptto. = päätoiminen tuntiopettaja

to. = tuntiopettaja

OVä	Outi Vähäkari	(KO, vOEE, xKJP)
TVä	Tuomas Väinä	(SUK, STK)
MYl	Maarit Ylikoski-Rinne	(JOPO-luokka, EO, xTEK)

JHa	Jenni Hakanen	(koulunkäynninohjaaja)
MaMä	Maarit Mäkelä	(koulunkäynninohjaaja)
LPe	Leena Peltomäki	(koulunkäynninohjaaja)
SäMe	Säde Mesiniemi	(koulunkäynninohjaaja)
MHen	Marko Henttinen	(koulunkäynninohjaaja)
JRo	Janina Roininen	(koulunkäynninohjaaja)
KÄp	Kaisa Äpätti	(koulunkäynninohjaaja)
SSaa	Suvi Saari	(koulunkäynninohjaaja)

LUOKANVALVOJAT 2021–2022

7A	Anniina Karvinen
7B	Arto Tuomiluoma
7C	Tellervo Uusitalo
7D	Antti Nevalainen
7E	Kaisu Osmonen
7F	Elina Uusitalo
8A	Tarja Brenner
8B	Sanna Uusi-Rajasalo
8C	Petri Lindell
8D	Satu Kiviniemi
8E	Kaarina Vilppola-Tuomiluoma
8F	Timo Savonen
8G	Marjo Vehkamäki
9A	Outi Vähäkari
9B	Johanna Lehtinen
9C	Elina Kivistö
9D	Tuomas Väinä
9E	Heidi Vainio
9F	Kirsi Tervola
9G	Sanna Kortetmäki
8–9 Jopo	Maarit Ylikoski-Rinne
7–9 VS	Marika Saarinen, Suvi Lamminpää, Sanna Kortetmäki, Marika Saarinen, Kati Hietikko
VALO	Suvi Lamminpää ja Aila Koivusilta

POHJANLINNAN KOULU
Kangasmoisionkatu 1, PL 47

REHTORI	Päivi Javanainen 19.04.2022 asti Juha Kemppainen 20.04.2022 alkaen
APULAISREHTORI	Juha Kemppainen 19.04.2022 asti Elina Uusitalo 20.04.2022 alkaen
KOULUSIHTEERI	Mervi Kulmanen
OPPILAANOHJAAJAT	Sinikka Hauta-Heikkilä Sari Mäkelä Kati Hietikko
RUOKAHUOLTO	Ravitsemistyönjohtaja: Virva Jokiainen Ravitsemistyöntekijät: Maarit Kauppinen Satu Kuusiniemi Kaija Välimäki Suurtalouskokit: Kirsti Sillanpää Jenni Järvinen Anne Vainionpää Eija Lemmetyinen Tiina Kuoppala Jenni Uusitalo
LAITOSHUOLTAJAT	Pirjo Itänen Lilli Kangas Pirjo Laine Liisa Niinimäki
VAHTIMESTARIT	Juha Kangas ja Jari Palokangas
KOULUTERVEYDENHUOLTO kouluterveydenhoitaja	Sari Peltomäki ja Anna Viljanen (POSA) ma–pe 8–9 ja 11.30–12.30
kouluhammaslääkäri	hammashoitola (POSA)
KOULUPSYKOLOGI	Arimo Kerkelä
KOULUKURAATTORIT	Johanna Mäenpää Marika Vanhatuuna 31.03. asti Kirsi Mäkinen 28.02. alkaen
KOULUSOSIONOMI	Kati Hietikko
PSYYKKARI (psykiatrinen sairaanhoitaja)	Anne Mikkola/Katja Kaapeli/Riikka Töyrylä

KANKAANPÄÄSALIN HOITAJA	Tapani Alapeltola
ATK-TUKIHENKILÖ	Kalle Heiman

POHJANLINNAN KOULUN VANHEMPAINYHDISTYKSEN JOHTOKUNTA 2021–2022

Miia Rajakallio, puheenjohtaja
Leena Peltomäki, varapuheenjohtaja
Minna Lammi, rahastonhoitaja
Kerttu-Liisa Kangas, sihteeri
Pauliina Keskimäki
Kerttu Salmi
Kaisa Äpätti
Outi Vähäkari, koulun edustaja

OPPILASLUETTELO 04.06.2022

Pohjanlinnan koulun toimintakertomukseen kuuluu myös luettelo koulussa tänä lukuvuonna opiskelleista oppilaista. Tästä Internetissä julkaistusta versiosta se on tietosuojasyistä poistettu. Täydellisen vuosikertomuksen oppilasluetteloineen saa tarvittaessa koulun kansliasta.

Lukuvuoden päättyessä koulussamme oli 327 oppilasta:

VALO	0 poikaa ja	2 tyttöä, yhteensä	2 oppilasta
7. lk	46 poikaa ja	49 tyttöä, yhteensä	95 oppilasta
8. lk	57 poikaa ja	49 tyttöä, yhteensä	107 oppilasta
9. lk	61 poikaa ja	63 tyttöä, yhteensä	124 oppilasta

Lukuvuoden 2021–2022 tapahtumia

SYYSLUKUKAUSI

Elokuu

ke 11.8.	*Koulu alkoi klo 8.15. Päivän aikana luokanvalvojatunnit ja toimintaa luokittain.*
ke-to 11.–12.8.	*Monialaiset oppimiskokonaisuudet, toimintapisteitä luokka-asteittain.*
pe 13.8.	*Lukujärjestyksen mukainen koulutyö alkoi.*
to 19.8.–ti 31.8.	*Tartuntatautiviranomaisen määräyksestä etäopiskelua vallinneen koronatilanteen vuoksi.*

Syyskuu

	VS-luokan TET-jaksoja syksyn aikana.
ke 1.9.–pe 3.9.	*Etäopiskelu jatkui vielä muutaman päivän ajan myös syyskuulla.*
ma 6.9.	*Palattiin lähiopetukseen.*
vkot 38–41	*JOPO 9. lk. työssäoppiminen, 21.9.–14.10.*
ma–ti 13–14.9.	*Valokuvaus*
ma 13.9. / pe 17.9.	*8. luokkien biologian opetuksen ja Metsänhoitoyhdistys Karhun yhteistyöprojektina Metsärastit*
to 16.9.	*Luokanvalvojan tunti. Tukioppilaat leikittivät seiskaluokkalaisia.*
to 16.9.	*Infotilaisuus oppilaskuntatoiminnasta (video lv-tunnilla).*
la 18.9.	*8. luokkien Luontokurssin syysretki Lauhanvuoren kansallispuistoon.*
to 23.9.	*7. luokkien vanhempainilta etänä klo 18.00.*
to 23.9.	*Nälkäpäiväkeräys. Keräyslippaat koululla. Oppilaskunnan hallituksen jäseniä lipaskerääjinä Kankaanpään torilla.*
pe 24.9.	*Liikuntapäivä pesäpallostadionilla. Lajeina olivat tikanheitto, vauhditon pituushyppy, hyppynaru ja sukkulaviesti.*

ti 28.9.	*Oppilaskunnan syyskokous. Valittiin oppilaskunnan hallitus.*
	9. luokkien Oma Onni alkoi yhteistyössä Sataedun kanssa.

Lokakuu

pe 1.10.	*9ABCG TET-sopimusten palauttaminen*
pe 8.10.	*9DEFG TET-sopimusten palauttaminen*
ma 11.10.	*Tukioppilaiden järjestämä seiskagaala Kankaanpääsalissa.*
ti 12.10.	*Tukioppilaiden yhteinen ryhmäytyspäivä Kuninkaanlähteellä.*
to 14.10.	*VS-luokan luokkahenkeä vahvistettiin syysretkellä Jämillä.*
pe 15.10.	*Luokanvalvojan tunti. Aiheena mm. Sopu-koulu*
	8. luokkien huoltaja- ja oppilastapaamiset korvasivat 8. luokkien vanhempainillan, tapaamiset marraskuun loppuun mennessä,
vk 42 18.–22.10.	*TET 9ABC*
vk 43	*SYYSLOMA 25.10.–29.10.2021*

Marraskuu

vk 44 1.–5. 11.	*TET 9DEFG*
vk 45–48 JOPOT	*8. lk. työssäoppiminen, 9.11.–2.12.*
vk 45	*Koko viikon pyöräilyteemaviikko.*
vk 45	*Päihdeluennot luokka-asteittain:* *maanantaina kahdeksasluokkalaisille striimattuna ja ysiluokkalaisille Kankaanpääsalissa,* *keskiviikkona seiskaluokkalaisille Kankaanpääsalissa.*
ti 9.11.	*Oppilaskunnan hallituksen järjestämä päivätyökeräys eli taksvärkki.*
ke 10.11.	*Luokanvalvojan tunti. Aiheena mm. liikenneturvallisuus.*
ke 17.11.	*Taitaja-kilpailu, Sataedu Kankaanpää (aluekilpailu ke 15.12.)* *– taito- ja taideaineiden opettajat*
ti 23.11.	*9. luokkien vanhempainilta. Aiheena yhteishaku ja jatko-opinnot.*
ke 24.11.	*Sataedu-tutustuminen, 9 lk.* *- opot ja tuntien pitäjät*

to 25.11.	*Pyörätiimin maastorata, johon oppilailla oli mahdollisuus osallistua omalla pyörällä ja kypärää käyttäen maastoradalle.*
	9-luokille Ajokortti työelämään -koulutusta, vk 46, vk 50, ja vk 7 järjestäjinä 4H Kankaanpää ja opot.

Joulukuu

vkot 49–50	*JOPOT 9. lk. työssäoppiminen. 7.12.–16.12.*
to 2.12.	*Uusien tukioppilaiden koulutus Kati Hietikon johdolla.*
pe 3.12.	*Itsenäisyyspäivään liittyvä aamunavaus: oppilaskunnan hallituksen puheosuus keskusradion kautta, Finlandia-video, jota katsottiin ja kuunneltiin oppilaskunnan osuuden jälkeen. Videon aikana oppilaskunnan hallituksen edustajat nostivat lipun.*
ma 6.12.	*ITSENÄISYYSPÄIVÄ*
ma 13.12.	*Lucian päivä.*
ma 13.12.	*Pohjanlinnan koulun aukeama Kankaanpään Seudussa. Tekijänä 9D-luokka.*
to 16.12.	*Luokanvalvojan tunti. Aiheina mm. itsearviointi, luokkahenki, käyttäytyminen sekä loppuvuoden ohjelma.*
	Kestävän kehityksen teematunti, koulusosionomi.
pe 17.12	*Ajokortti työelämään tilaisuus 9. lk.*
ma 20.12.	*Taitaja-kilpailu, aluekilpailu, Sataedu Kankaanpää. Koulun paras sijoitus oli 8. Joukkue "ES Naatiskelijat" 9E Sandra Junnila, Heta Junnila ja Aino Rajahalme.*
ti 21.12.	*Toiminnallinen päivä oman luokan parissa. Ohjelmassa joulujuhla, tietovisa ja lautapelejä.*
ke 22.12.	*Joulupuuro ja jouluista ohjelmaa luokassa sekä todistusten jako.*
	9-luokkalaisten ala- ja koulutustutustumisia syyslukukauden aikana.
	Valinnaisliikuntatuntien aikana paikallisilla urheiluseuroilla oli mahdollisuus antaa oman lajinsa valmennusta omille urheilijoilleen.

KEVÄTLUKUKAUSI

	VS-luokan TET-jaksoja kevään aikana
	9-luokkalaisten ala- ja koulutustutustumisia kevätlukukauden aikana

Tammikuu

ma 10.1.	*Koulu alkoi lukujärjestyksen mukaisesti*
ma 10.1.	*Luokanvalvojan tunti. Aiheina mm. lukujärjestykset, todistukset, tavoitteet ja itsearviointi*
vk 3–5	*JOPOT 8. lk työssäoppiminen, 18.1.–3.2.*
to 20.1.	*Valinnaisaine-esittelyt 7.-luokkalaisten vanhemmille netissä oppilaanohjaajien ja valinnaisaineiden opettajien johdolla.*
ti 25.1.	*Info yhdistelmäopintoja suunnitteleville 9.-luokkalaisille opo-luokassa.*
vk 4	*”Uraviikko” / vara TET-viikko 9. lk. 9.-luokkalaisille uraesittelyjä*

Helmikuu

vk 5	*Vietettiin ”uutisten viikkoa”, teemaviikko näkyi eri aineiden tunneilla, erityisesti äidinkielessä.*
pe 4.2.	*Seiskaluokkalaisten valinnaisainekorttien palautus. Valinnaisaine-esittelyt koulun nettisivuilla.*
vk 5–6	*9.-luokkalaisten koehaku.*
vk 6	*Vietettiin oppilaskunnan hallituksen järjestämää väriviikkoa, jolloin pukeuduttiin kunakin päivänä teemavärin mukaan. Aktiivisimmat luokat palkittiin.*
vk 6	*Mediataitoviikko.*
vk 6	*Metsävisa 8. lk.*
vk 6–7	*JOPOT 9. lk. alatutustuminen, Sataedu, 8.2.–17.2.*
vk 7	*Hyvinvointiviikko ”Turvallisesti yhdessä ja somessa”. Aamupalaa oli tarjolla ruokasalissa joka aamu. Pidennettyjä välitunteja, joiden aikana oli ohjelmaa sekä ulkona että sisällä, järjestäjinä mm. liikkurit, tukarit, koulusosionomi, oppilashuolto, nuorisotoimi, pyörätiimi jne.*
vk 7	*9. lk. Ajokortti työelämään -koulutus*
ma 14.2.	*Ystävänpäivän ohjelmaa, mm. kerättiin positiivisia sanoja pinkkiin sydämeen.*

ti 15.2.	*Luokanvalvojan tunti, jonka aikana mm. MLL:n hyvinvointikysely ja JOPO-luokan esittely.*
vk 8	*TALVILOMA 21.2.–25.2.2022*
	Yhteishaku 9.-luokkalaisille.

Maaliskuu

vk 10–11	*JOPOT 8. lk alatutustuminen, Sataedu 8.3.–17.3.*
vk 12–14	*JOPOT 9. lk työssäoppiminen, 22.3.–7.4.*
vk 11	*NouHätä! 2022 Satakunnan pelastustoimialueen digialkukarsintakilpailu. Kilpailuun osallistuttiin kaikkien 8. luokkien kanssa. Jatkoon aluekilpailuun 7.4. pääsi kaikkiaan 25 joukkuetta. Pohjanlinnan koulusta jatkoon pääsi kaksi joukkuetta:* *1. Kugelschreiberit 8D-luokalta eli Adalmiina Levula, Maria Jokinen ja Peppi Lehtinen. Pisteet 36/40, aika 6.10* *24. Rankaisijat 8C-luokalta eli Henri Hakanen, Kosti Kiviharju ja Aatu Harju. Pisteet 31/40, aika 7.30*
ke 16.3.	*Luokanvalvojan tunti, aiheina ajankohtaiset asiat ja oman luokan päivän suunnittelua viimeiselle kouluviikolle.*
pe 25.3.	*Nuorten parlamentin istunto, joka tänä vuonna pidettiin etäyhteydellä, eli Helsinkiin ei tarvinnut matkustaa. Koulun oppilasedustaja oli Aliina Pirttikangas 8C ja toimittajaoppilas Eetu Heino 9E. Toimittajaoppilas teki Nuorten parlamentista jutun Kankaanpään Seutuun.*
ke 31.3.	*Haku JOPO-luokalle päättyi.*

Huhtikuu

ma 4.4. ja ti 5.4.	*9B-musiikkilinjalaisten päättökonsertit Kankaanpääsalissa.*
to 7.4.	*NouHätä! 2022 -aluekilpailu digitaalisesti. Pohjanlinnan koulusta kilpailuun osallistui kaksi joukkuetta (ks. maaliskuun vk 11).*
to 7.4.	*Taloustietokilpailu. Kisassa palkintosijoille pääsivät:* *1. Eetu Heino 9E 31,5 pistettä* *2. Iisak Vainionpää 9B 31 pistettä* *3. Tuomas Huhtanen 9C 30,5 pistettä*
ke 13.4.	*8. luokkien Sataeduun ja yhteislyseoon tutustuminen.*
to 14.4.	*Luokanvalvojan tunti. Ohjelmassa 9. luokkien palaute ja kevään tapahtumat sekä toukokuun lv-tunnin ideointia.*

to 14.4.	*Outoreppupäivä, jolloin koulutarvikkeet pakattiin mihin tahansa muuhun kuljetusvälineeseen kuin tavalliseen koulureppuun. Päivä oli oppilaskunnan hallituksen järjestämä.*
15.4.–18.4.	*PÄÄSIÄISLOMA*
ke 20.4.	*Äidinkielen valtakunnallinen koe.*
ke 20.4.	*Koulun rehtori vaihtui Päivi Javanaisen jäädessä viettämään lomapäiviään ja sen myötä myöhemmin eläkkeelle. Juha Kemppainen aloitti rehtorin työt.*
pe-su 22.–24.4.	*Perjantaina oli lyhennetty koulupäivä Ramppikuume-teatteritapahtuman vuoksi. Koulupäivä päättyi klo 12.10.*
pe 22.4.	*7. lk. TET-sopimusten palautus.*
vkot 17–20	*JOPOT 8. luokka, työssäoppiminen, 26.4.–19.5.*
Vko 17, 25.–29.4.	*Hyvän käytöksen viikko. Kiinnitettiin tavallista enemmän huomiota oppilaiden käytökseen, ohjattiin asialliseen toimintaan ja toisten huomioon ottamiseen. Teemaviikko tuli esiin myös päivittäin päivänavausten yhteydessä. Ohjelmassa oli myös hyvän käytöksen bingo ja oppilaille jaettiin kannustustikkareita.*
ma 25.4.	*Tukioppilashaku päättyi.*
to 28.4.	*Matematiikan valtakunnallinen koe.*
pe 29.4.	*TET-sopimusten palautus 8. luokat.*

Toukokuu

ti 3.5.	*7.-luokkalaisten TET-päivä.*
ti 3.5.	*Kuudesluokkalaisten tutustumispäivä Pohjanlinnan kouluun.*
ke 4.5.	*Kuudesluokkalaisten tutustumisilta.*
pe 6.5.	*Liikkurit järjestivät koulun oppilaille frisbeegolf-turnauksen Myllymäen radalla.* *Harrastesarjan voittajajoukkue: Niklas Mäkelä 8B, Jiri Halmela 8E ja Aleksi Laaksonen 8E.* *Kilpasarjan voittajajoukkue: Lauri Perähannu 8D, Jere Kerola 8D ja Matias Pihlaja 8D.*
ti 10.5.	*Valinnaisen sotahistorian kurssin oppilaiden retki Tampereelle.*
to 12.5.	*Pyörätiimin maastorata pitkillä välitunneilla.*

pe 13.5.	*Kankaanpään Yhteislyseon Wanhojen tanssit. Esitys Kankaanpääsalissa yhdeksäsluokkalaisille.*
ke 18.5.	*Taitaja-kisa Porissa. Kaikki kahdeksannet luokat menivät mukaan.*
to 19.5.	*Maailmanlaajuinen ulkoluokkapäivä.*
to 19.5.	*Pohjanlinnan koulun aukeama Kankaanpään Seudussa. Tekijänä 9E-luokka.*
vk 20, 16.–20.5.	*TET-jakso 8ABC*
ke 25.5.	*Juhlakahvitus yseille. Sataedu hoiti, tänä vuonna ei ollut kutsuvieraita.*
vk 21, 23.–27.5.	*TET-jakso 8DEFG*
to 26.5.	*Helatorstai, vapaa*
ma 30.05.	*Liikuntailtapäivä. Lajeina jalkapalloa, pesäpalloa, pyöräilyä, frisbee-golfia ja taidekehäsuunnistusta.*
ti 31.5	*Koulurock-konsertit Kankaanpääsalissa.*
ti 31.5.	*Menestyneiden ja merkittömien kahvitus.*
ti 31.5.	*Oppilaskunnan kevätkokous.*
	Ohjeistettuja ja opetuksellisia ruokailu- ja kahvilakäyntejä lukuvuoden aikana 8.–9. JOPO-luokat.

Kesäkuu

ke 1.6.	*Yhdeksännen luokan tukioppilaiden ja oppilaskunnan hallituksen kevätretki Tampereen Särkänniemeen.*
to 2.6.	*Luokan oma päivä pitäen sisällään mm. 7. ja 8. lk. palautteen ja kevään tapahtumat*
pe 3.6.	*Tukioppilaiden järjestämä Ysigaala.*
pe 3.6.	*Oppilaskunnan kukkien lasku sankarihaudoille.*
la 4.6.	*Lukuvuosi päättyi kevätjuhlaan.*
	Yhteisvalinnan tulokset postitettiin.
ti 14.6.	*Ehtolaiskuulustelu.*

OPPILASKUNNAN TOIMINTAKERTOMUS 2021-2022

Oppilaskunnan syyskokous pidettiin 28.9. ja valitun hallituksen järjestäytymiskokous 30.9. Hallituksen jäsenet ja heidän tehtävänsä lukuvuonna 2021-2022 olivat:

- Santeri Kenola 9D, puheenjohtaja
- Aliina Pirttikangas 8C, varapuheenjohtaja
- Eetu Heino 9E, sihteeri
- Nikolai Eremenko 9D, rahastonhoitaja
- Meea Sainio VS (6.12. saakka)
- Otto Vuola 8D, tiedottaja (7.12. alkaen)
- Leo Sarmeen 7C, tiedottaja
- Peppi Lehtinen 8D, taskvärkkivastaava
- Adalmiina Levula 8D, taksvärkkivastaava
- Veeti Kivinen 9C, taksvärkkivastaava
- Fanni Vaajasaari 7A, lahjavastaava
- Nea Tuhkanen 7A, lahjavastaava
- Maria Jokinen 8D, kioskivastaava (päävastaava)
- Senja Pakkanen 7C, kioskivastaava
- Janira Salo 9C, kioskivastaava
- Peppi Poutanen 7E (6.12. saakka)
- Atte Kontti 9D, kioskivastaava (aloitti 7.12.)
- Taksvärkkivastaavat toimivat kevätlukukaudella kioskivastaavina.

Kaikki hallituksen jäsenet osallistuivat myös vuorollaan kioskin hoitamiseen.
Äidinkielen lehtori Tuomas Väinä ohjasi oppilaskuntatoimintaa.

Toimintaa lukuvuoden aikana

- Oppilaskuntatoimintaa esiteltiin kaikille koulun oppilaille 16.9.2021 luokanvalvojan tunnilla.
  - Esittely tapahtui etukäteen tallennetun infopaketin avulla.
- Neljä hallituksen jäsentä toimi torilla 23.9. Nälkäpäivä-keräyksen lipaskerääjinä. Lisäksi koululla oli keräyslippaat ylijärjestäjän pöydällä ja opettajainhuoneella.
- Oppilaskunnan syyskokous pidettiin ti 28.9. Syyskokous valitsi oppilaskunnan hallituksen.
  - Ehdokkaita oli 15, jotka kaikki valittiin hallitukseen.
- Oppilaskunnan hallituksen järjestäytymiskokous oli 4.10.
- Oppilaskunnan hallituksen ryhmäkuva otettiin 7.10.
- Päivänavauksissa 12.10. esiteltiin oppilaskunnan hallitus ja 20.10. kerrottiin taksvärkistä.
- Oppilaskunnan hallitus aloitti kioskin järjestämisen lokakuussa. Kioskia pidettiin ruokavälitunneilla kevääseen asti lähes joka perjantai.

- Taksvärkki- eli päivätyökeräys toteutettiin ti 9.11. Hallitus teki valmisteluja keräystä varten. Oppilaskunnan hallitus mm. valitsi taksvärkkikohteet ja niiden saamat osuudet tuotosta:

  - Unicef 20 %
  - WWF 20 %
  - Kankaanpään seudun sotaveteraanit 20 %
  - Syöpäyhdistys 15 %
  - Satasairaalan lastenosasto 15 %
  - 10 % Pohjanlinnan koulun oppilaskunta (järjestelykorvaus)
    - myöhemmin järjestelykorvauksesta luovuttiin ja summa lahjoitettiin Ukrainan tilanteesta kärsivien ukrainalaisten hyväksi Pelastakaa Lapset ry:n kautta

- Hallituksen edustajat olivat hyvinvointiryhmän kuultavina 22.11.
- Oppilaskunnan hallitus järjesti itsenäisyyspäivää edeltävän lipunnostotilaisuuden 3.12. Muut kuuntelivat päivänavausta luokassa. Hallituksen edustajat nostivat lipun.
- Ti 7.12. oppilaskunnan hallitus täydensi itseään valitsemalla kaksi uutta jäsentä eronneiden tilalle. Samassa kokouksessa oli pikkujoulutarjoilut.
- Oppilaskunnan hallitus hankki joulukoristeita ja koristeli koulun käytävät. Alennusmyynneistä hankittiin vielä tuleville vuosille lisää joulukoristeita.
- Oppilaskunnan hallitus tarjosi joulumakeisia kaikille oppilaille.

Nea Tuhkanen ja Fanni Vaajasaari nostamassa lippua.
Kuvat: Tuomas Väinä

Käytäville hankittiin joulukuuset ja niihin koristeet.

- Viikolla 6 oppilaskunnan hallitus järjesti väriviikon, jolloin päivittäin palkittiin eniten väriä hyödyntänyt luokka. Hallituksesta koottu raati päätti joka päivä voittajaluokan, jolle palkinnot toimitettiin seuraavana koulupäivänä.

- ma musta päivä: voittaja 7E sai isot mustat lakupatukat
- ti sininen päivä: voittajista 9C sai siniset suklaasuukot ja 9B siniset Mentos-patukat
- ke keltainen päivä: voittaja 7C sai keltaisia perunalastuja ja keltaista limsaa
- to vihreä päivä: voittaja 9D sai vihreät karkkipussit
- pe pinkki päivä: voittaja 8C sai pinkit berliininmunkit
- lisäksi muutama oppilas ja opettaja palkittiin henkilökohtaisesta panostuksesta

- Hallitus tutustui Mannerheimin Lastensuojeluliiton edustajan kanssa kouluhyvinvointikyselyn tuloksiin ja kertoi näkemyksiään asiasta vietäväksi tiedoksi myös opettajainkokoukseen.
- Oppilaskunnan hallitus osallistui Nuorten parlamenttiin pe 25.3. Aliina Pirttikangas toimi Pohjanlinnan koulun oppilasedustajana ja Eetu Heino toimittajaoppilaana. Tapahtuma toteutettiin etäyhteydellä ja siitä tehtiin myös päivänavaus. Toimittajaoppilas teki tapahtumasta uutisen paikallislehteen ja koulun nettisivuille.

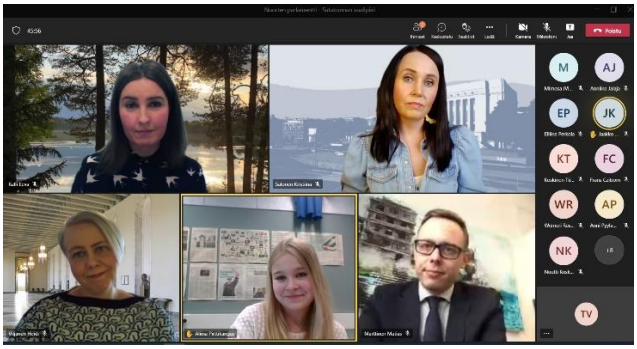

Aliina Pirttikangas osallistui Pohjanlinnan koulun edustajana Nuorten parlamenttiin. Etäyhteydellä pidetyn täysistunnon jälkeen oli mahdollista tavata oman vaalipiirin kansanedustajia. (Kuva: Tuomas Väinä. Kuvakaappaus Nuorten parlamentin netistä.)

- Oppilaskunnan hallitus järjesti outoreppupäivän 14.4.
  - Koulutarvikkeita tuotiin reppujen sijasta esimerkiksi kottikärryillä, ostoskärryillä, pölynimurilla, leikkihellalla sekä erilaisilla soitinkoteloilla, laatikoilla, kasseilla ja pusseilla.
  - Oppilaskunta palkitsi kekseliäimpiä kuljetusvälineitä.

Outoreppupäivän suorituksia. (Kuvat: Leena Peltomäki.)

- Vappuaatonaattona hallituksen kioskissa oli vappuaiheista myytävää. Hallitus myös koristeli ruokasalin ilmapalloilla ja serpentiineillä.
- Oppilaskunnan kevätkokous pidettiin 31.5.
- 1.6. hallitus ja yhdeksäsluokkalaiset tukioppilaat kävivät kevätretkellä Särkänniemessä.
- Oppilaskunnan kukat laskettiin Kankaanpään sankarihaudalle pe 3.6. Kaikilta luokilta oli edustajat paikalla. Kuultiin musiikkia.

Kukkien lasku sankarihaudoille. (Kuvat: Tuomas Väinä.)

- Ysiluokkalaisille jaettiin kevätjuhlassa reilun kaverin stipendit.
- Oppilaskunnan puheenjohtaja piti yhdeksäsluokkalaisen puheen kevätjuhlassa.

Muuta

- Opettajia muistettiin lukuvuoden aikana merkkipäivinä kukilla. Rehtoria muistettiin eläköitymisestä erikseen kukilla ja suklaarasialla.
- Oppilashuollon, keittiön ja kiinteistöhuollon henkilöitä sekä koulusihteeriä ja atk-tukihenkilöä muistettiin jouluna suklaarasioilla.
- Oppilaskunnan hallitus hankki biologian ja maantiedon retkiä varten 10 kumisaapasparia, jotka rahoitettiin yhdessä vanhempainyhdistyksen kanssa.
- Kolme yhdeksäsluokkalaista käsityön oppilasta valmisti kädenvääntöpöydän, joka jää koulun käytävälle välituntikäyttöön. Hallitus muisti tekijöitä lahjakorteilla.
- Oppilaskunnan hallitus huolehti luokkien keräyspaperiastioiden tyhjentämisestä sekä piti koululla pullojen ja tölkkien keräysastiaa, jonka panttituotto käytettiin oppilaskuntatoimintaan.
- Hallitus piti lukuvuoden aikana kolme päivänavausta: lokakuussa esiteltiin oppilaskunnan hallitusta ja taksvärkkiä sekä maaliskuussa Nuorten parlamenttia.
- Oppilaskunnan hallitus kokoontui syyslukukaudella 7 kertaa ja kevätlukukaudella 6 kertaa. Lisäksi kioski- ja taksvärkkivastaavilla on ollut muutama palaveri lukuvuoden aikana.

TUKIOPPILASTOIMINTA LUKUVUONNA 2021-2022

Lukuvuonna 2021-2022 tukioppilastoiminta oli sekä kahdeksasluokkalaisten että yhdeksäsluokkalaisten osalta kerhomuotoinen toimintakokonaisuus. Kahdeksasluokkalaisia oli toiminnassa mukana 12 ja yhdeksäsluokkalaisia 11.

Koronatilanne vaikutti edelleen tukioppilastoimintaan kuluneena lukuvuonna. Emme päässee toteuttamaan kaikkia toimintoja, mitä vuosikellossamme on. Lokakuussa kävimme kaikkien tukioppilaiden kanssa ryhmäytymässä Kuninkaanlähteen maauimalan alueella. Ysitukarit järjestivät perinteisen seiskagaalan. Joulukuun alussa uudet tukarit saivat tukioppilaan peruskoulutuksen, jonka piti toinen tukariohjaajamme Kati. Pikkujouluja ei päästy koronarajoitusten vuoksi järjestämään.

Kevätkaudella molemmat tukioppilasryhmät osallistuivat koulumme hyvinvointiviikolla välituntitapahtumien järjestämiseen. Hyvinvointiviikon teemana oli turvallisesti yhdessä ja somessa. Viikko alkoi yllätysohjelmalla, jossa etsittiin ystävänpäivän teeman mukaisesti kouluumme piilotettuja sydämiä. Löytynyttä sydäntä vastaan sai makean yllätyksen. Lisäksi välituntisin kerättiin positiivisia sanoja tukioppilaiden leikkaamiin sydämiin. Hyvinvointiviikon aloitus päättyi ysitukarien suunnittelemaan ja yhteistyössä ilmaisutaidon ja musiikin valinnaisen kanssa toteuttamaan ystävänpäivägaalaan. Muiden päivien välituntiohjelmassa tukioppilailla oli läksyparkissa pelailua, piirtämistä, värittelyä, lukemista ja musiikin kuuntelua.

Maaliskuun loppu puolella kasitukarit kertoivat meeteissä Katin kanssa alakouluille yläkoulusta sekä tukioppilastoiminnasta. Toukokuussa kuudesluokkalaiset osallistuivat koulumme perinteiseen tutustumispäivään ja -iltaan. Näissä molemmissa kasitukarit olivat mukana leikittäjinä ja valokuvasuunnistuksen rastien toimijoina. Kiitokseksi kasitukareille järjestettiin toukokuun lopussa pizza-iltapäivä. Ysitukarit pääsivät puolestaan viimeisellä kouluviikolla viettämään perinteistä Särkänniemi-päivää oppilaskunnan kanssa. Myös uusien tukioppilaiden haku ja valinta suoritettiin kevätlukukauden loppupuolella.

Lahjoituksia toimintaamme antoi Pohjanlinnan koulun vanhempainyhdistys.

Lukuvuoden tukioppilastoiminnan vetäjinä toimivat Kati Hietikko ja Sanna Uusi-Rajasalo.

LIIKUNTA 2021-2022

Koululiikunnassa päästiin jälleen viettämään liikuntapäiviä syksyllä ja keväällä. Syksyn liikuntapäivä oli perinteinen ryhmäyttävä, yhteishenkeä nostattava tapahtuma ja keväällä liikuttiin erilaisissa valinnaisissa lajeissa esimerkkeinä frisbeegolf ja pyöräily.

Palloiluhallin peruskorjauksesta johtuen sisäliikuntajaksot vietettiin Move-areenalla. Areena palveli koulukäytössä mainiosti.

Kahdeksasluokkalaisten Move-testit suoritettiin heti lukukauden alussa yhtenä päivänä koko ikäluokalle. Tämä onkin merkattu opetussuunnitelmaan pakolliseksi sisällöksi. Luminen talvi ja hiihtoseuran tykkilatu yhdessä mahdollistivat reippaan hiihtojakson.

Valinnaisliikuntatunneilla syvennettiin liikuntatarjontaa normiliikuntaan nähden. Tutustuimme useisiin liikuntamuotoihin ja paikallisiin liikuntamahdollisuuksiin oppilaidenkin toiveita kuunnellen. Esimerkiksi padel, keilailu ja värikuulasota ovat normaalista liikunnasta poikkeavaa sisältöä. On hienoa nähdä, että liikunta valinnaisaineena edelleen kiinnostaa nuoria.

KLL järjestää koululaisille kilpailuja eri lajeissa pitkin lukuvuotta. Pohjanlinnan koulusta osallistuttiin tänä vuonna hiihdon KLL-SM-kisoihin. Sieltä Siiri Laino toi mukanaan hopeamitalin.